

やとみの福祉

第
39
号



©しやらんちゃん



Contents

2. 新年のご挨拶
3. 金婚式
4. 特集『赤い羽根共同募金について知ってほしい』
5. 赤い羽根共同募金入賞作品紹介、いろいろな寄付のかたち
6. 社協法人会員、寄付者一覧
7. 事業所だより

数字で見る弥富市の福祉 (令和6年12月1日現在)

・人口	43,568人
・世帯数	19,057戸
・高齢者人口 (65歳以上)	11,484人
・高齢者人口の割合 (65歳以上の人口割合)	26.4%
・要介護認定者数	1,360人
・要支援認定者数	602人
・身体障害者手帳所持者数	1,277人
・療育手帳所持者数	394人
・精神障害者保健福祉手帳所持者数	579人
・年少人口 (14歳以下)	5,044人
・年少人口の割合 (14歳以下の人口割合)	11.6%

発行・編集

 弥富市社会福祉協議会

〒498-0021 弥富市綱浦町上本田95番地1
TEL 0567-65-8105

 **UD FONT** ユニバーサルデザインフォントを
by MORISAWA 採用しています。

弥富市社会福祉協議会公式 SNS



ホームページ



LINE



Facebook



Instagram

フォロー
お願いします!

<https://yatomi-shakyo.or.jp/> (4月から新しくなりました)

新年のごあいさつ



社会福祉法人 弥富市社会福祉協議会
会長 三浦 義光

市民の皆様、新年あけましておめでとうございます。

旧年中は、社会福祉協議会の会費をはじめ赤い羽根共同募金運動など本会の各種福祉事業に、多くの方々より多大なるご協力とご支援をいただきましたことに厚くお礼申し上げます。

さて、昨今は、アナログからデジタルへの変化が目覚ましく、DX(デジタルトランスフォーメーション)やICT(情報通信技術)の普及により、便利でより快適に過ごせるようになってまいりました。また、社会や教育が大きく変化するとともに、福祉分野においても確実に波が来ています。

しかしながら、デジタル化やICTへの対応が難しい方も少なくありません。もっと簡単に、お手軽に、不慣れな方などへのサポートが充実していかないことには、デジタルやICTが一般化、スタンダードになるには、まだまだ時間がかかるのではないかと思います。

また、直接会わずとも会議や研修など様々な用事が済んだり、アバター(インターネット上で自分の分身)で会話したりするなど便利な反面、どこか人間味に欠け、人と人との関係性が希薄になり、孤独や孤立の進行が危惧されます。孤独や孤立以外にも、虐待や生活困窮など福祉課題は枚挙にいとまがありません。各種福祉課題に対して、包括的かつ重層的な支援体制の構築、整備が求められています。

本会としましては、地域共生社会の実現に向け、様々な課題やニーズに対して個々に寄り添い、支援し、問題が深刻化する前の早期解決や予防に向けた取り組みを推進するとともに、誰もが安心して暮らせる人によさしい住みよい福祉のまちづくりに努めてまいりますので、市民の皆様におかれましては、引き続き暖かいご支援とご協力を賜りますようお願い申し上げます。

今年(巳年)は冬眠から目覚め地上に這い出すことや脱皮することから復活、再生、誕生を意味し、新しいことが始まる一年だと言われています。また、力を蓄えていたものが「み(巳)実」を結び「年」とも言われ、柔軟で固定観念にとらわれず、新しい方法や考え方を取り入れることで大きな成長と変革を遂げられる年でもあるそうです。

本年が市民の皆様にとって良い一年になりますようお願い申し上げます。新年のごあいさつとさせていただきます。本年もどうぞよろしくお願いいたします。

謹賀新年



弥富市長 安藤 正明

新年明けましておめでとうございます。

皆様におかれましては、健やかで希望に満ちた新春をお迎えのこととお慶び申し上げます。

旧年中は本市福祉施策をはじめ、市政各般の推進に対しまして、深いご理解とご協力を賜り、心より厚くお礼申し上げます。

さて、近年の地域福祉を取り巻く環境は、高齢化の進展や単身世帯の増加、雇用情勢の変化や生活様式の多様化などにより、8050問題やダブルケア、ヤングケアラーなどの新たな福祉課題や社会的孤立が生じてきております。

また、新型コロナウイルス感染症の影響により、社会的孤立が更に深刻化し、地域で生活していくうえでの課題はますます複雑化・複合化してきております。

そのような中、市社会福祉協議会におかれましては「人によさしい住みよい福祉のまちづくり」の基本理念のもと、様々な福祉サービスや事業を展開していただいておりますが、社会福祉協議会の重要性は、今後更に増してくるものと考えております。

このような状況を踏まえ、本市といたしましては地域福祉の中核的な役割を担う市社会福祉協議会をはじめ関係機関や地域の皆様方と連携し、令和8年度の計画開始に向け、「第1期弥富市地域福祉計画」の策定を進めているところであります。様々な生活課題を抱えながらも、住み慣れた地域で自分らしく暮らしていける「地域共生社会」の実現を目指し、市と関係機関が一丸となり「誰もが安心して暮らせる優しいまちづくり」を引き続き推進してまいりますので、市民の皆様におかれましては更なるご支援、ご協力を賜りますようお願い申し上げます。

まだまだ寒い日が続きますが、皆様におかれましては、ご自身や大切な家族を守るため、引き続き各種感染予防に努めていただきますようお願いいたします。

結びに、本年も皆様方のご健勝とご多幸を心よりお祈り申し上げ、新年のご挨拶とさせていただきます。



金婚夫婦お祝い

11月3日(日・祝)、市総合福祉センターで結婚50年の節目を祝う『金婚式』を開催しました。

このたび、めでたく53組のご夫婦が金婚を迎えられ、式典で市長より記念品等の贈呈が行われた後、和やかな雰囲気
で祝賀会が行われました。

金婚を迎えられた皆様、誠におめでとうございます。



福祉協力会員

“法人会員” ご加入法人様



ナノゾーンコートによる安全な環境と、豊富な
遊遊設備、地元企業との協働による安心な環境を
提供します。

地域活性化センター
あまのこども園
あまのこども園
あまのこども園

地域社会に貢献する会社
株式会社アメニティライフ
〒498-0014 愛知県弥富市五明四丁目66番地
TEL 0567-65-3101 FAX 0567-65-5355
0120-381-797

いかなるトラブルも即解決！
水回りや生活の安心・安全を
お届けします

Canal associa **カナルアソシエ株式会社**
トイレ・排水管の詰りから、水や湿気のトラブルまで
〒498-0014 愛知県弥富市五明四丁目66番地
TEL 0567-65-2285 FAX 0567-65-2299
0120-152-285

はなもも薬局

営業時間	月	火	水	木	金	土	日
8:00-22:00	●	●	●	●	●	●	●
23:00-24:00	○	○	○	○	○	○	○

本薬局は8:00-17:30までの営業となります
土曜日は8:30-13:30までの営業となります
※休日・夜、夜、夜、夜

所在地:愛知県弥富市瀬浦町車東41-2
TEL:0567-65-8789
FAX:0567-65-8790
設備:車イス対応

はなもも薬局は、薬局
コード「11331」で登録

域密着型薬局として、地域に根ざしたヘルスステーションとしての機能を充実し、
地域包括支援センター、海軍病院、その他地区医療機関などと連携し地域住民の健康を支えてゆきます。

野村産業株式会社

住所/ 弥富市前ヶ須町野方759-9
TEL/0567-67-1103

Centlex

変化を恐れず、妥協を許さず、「最高」の物流を実現する

株式会社ダイセーセントレックス

特集 赤い羽根 共同募金について

知ってほしい

毎年行われる赤い羽根共同募金。「どんなことに使われているの?」、「募金に協力したくないわけじゃないけど、ちゃんと必要としている人のところに届いているのかな?」などの疑問に対し、「ご協力いただいたお金の使いみちや、そこから生まれた笑顔、感謝の気持ち、ふだんのくらしのしあわせ」をしっかりと皆さんにお伝えしたいと思います。



「ありがとう」「感謝」の 気持ちを一部ご紹介

★(夏休み企画)夏休みとはいえ毎日仕事でどこも連れて行けなかったのですが、こちらの企画のおかげで親子共々楽しい思い出ができました。ありがとうございました。

★(夏休み企画)毎年この夏休み企画を楽しみに待っています。

★(高齢者見守り活動)コロナもあって、自分の子どもたちが来る機会が減ったので寂しかった。会いに来てくれる人がいることが嬉しい。

地域のふくしの推進のために

集められた募金額のおおよそ70%は、弥富市のふくしのために使われます。

「福祉?自分には関係ない」「70%?残りはどうなるの?」という疑問も出てくると思います。

福祉(ふくし)とは、「ふだんのくらしのしあわせ」ともいわれます。決して特別なことではなく、弥富市民の「ふだんのくらしのしあわせ」のために大切に使わせていただいています。

例えば、地域の福祉の拠点となる学校などの環境整備、市民向け福祉教育の機会づくり、一人暮らし高齢者世帯の見守り活動、ひとり親や障がいのある子を持つ世帯、障がいを持つ方を対象にした外出の機会づくり事業などを行っています。

残りの30%は、愛知県全体や市町村をまたいで事業を展開している福祉事業所の支援、全国で発生している災害復興支援などにも活用されています。

令和6年1月1日に発生した能登半島地震や同年9月21日の豪雨災害で被災した石川県珠洲市の災害ボランティアセンターでも、赤い羽根共同募金を活用し、復興に向けた資材の確保などに役立てられています。



皆さんの温かい寄付が
やとみの笑顔と
被災地の支援に繋がっています
本当にありがとうございます

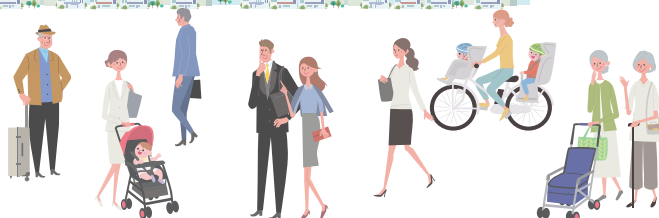

赤い羽根共同募金 入賞作品紹介



今年度も赤い羽根共同募金作品コンクールが実施され、市内各小・中学校から多数の作品が寄せられました。誠にありがとうございました。力作ぞろいの中から、入選作品と入選者を御紹介します。

ポスターの部

書道の部



銅 栄南小学校5年
ハコギ ナナミ
箱木 七奈実

銀 十四山西部小学校3年
ハヤカワ キヨノ
早川 清乃

金 大藤小学校4年
イダ リオナ
飯田 莉央那

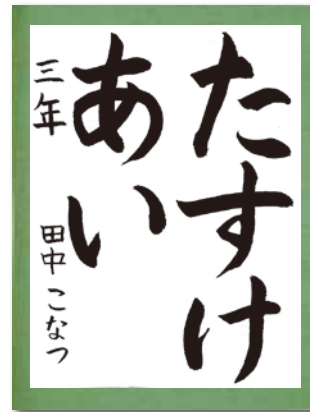
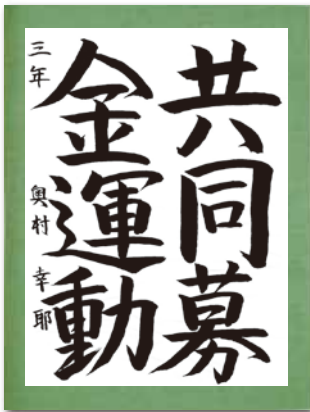

銅 弥富北中学校3年
オクムラ サヤ
奥村 幸耶

銀 弥生小学校6年
カワムラ イチカ
河村 一花

金 日の出小学校3年
タナカ
田中 こなつ

いろいろな寄付のかたち

～もったいないをありがとうに～

こういった相談が社協にありました。



- お歳暮やお中元で、ジュースがいっぱい家にある
- お盆に、お供えがいっぱい集まった
- 以前、災害備蓄品として食料品にストックしたが、在庫の入れ替えをしたい



でも、期限までに全部消費できない...
捨てたり、ダメにしたりするのはもったいない...



寄付といってもお金だけでなく、家にある食べきれない食品を必要な方への支援としてお渡しするものもあります。
いろいろな寄付のかたち、ぜひ知ってください



市内の事業所で保管されていた災害備蓄品を子ども食堂を運営する団体やイベントにて活用していただきました!



<p>福祉協力会員</p> <p>“法人会員”</p> <p>ご加入法人様</p>	<p>お話をたくさん聴く事業所です!</p> <p>(特非) 障害者雇用創造センター 就労継続支援B型 オリーブ</p> <p>住所 / 弥富市佐古木5丁目465番地3 TEL/0567-31-7707</p>	<p>国内旅行から海外旅行まで取り扱っています。</p> <p>(株)日本観光社 ヨシツヤ津島店</p> <p>住所 / 津島市大字津島字北新開351 TEL/0567-22-3030</p>	<p>高級金魚・錦鯉・水草・他観賞魚用品卸</p> <p>株式会社 マルウ</p> <p>住所 / 弥富市前ヶ須町東勘助256-1 TEL/0567-65-1151</p>
<p>社会貢献につながる企業を目指します。</p> <p>株式会社 山源服部商会</p> <p>住所 / 弥富市鯛浦町中六130-1 TEL/0567-65-2888</p>	<p>三重酸素工業(株) 名古屋営業所</p> <p>住所 / 弥富市稲荷崎2丁目29-2 TEL/0567-68-4172</p>	<p>(株)オフィステラ</p> <p>住所 / 海部郡蟹江町須成下之割南1243 TEL/0567-69-9208</p>	<p>かわいい多肉植物をたくさん育てています!</p> <p>(特非) 障害者雇用創造センター フレーベル</p> <p>住所 / 弥富市西中地町五右49-2 TEL/0567-55-7031</p>
<p>すこやか透析ライフ</p> <p>医療法人偕行会 海部共立クリニック</p> <p>住所 / 弥富市佐古木2丁目280番地1 TEL/0567-65-1171</p>	<p>一級建築士事務所・建築・土木・宅地建物取引業</p> <p>株式会社 佐藤工務店</p> <p>住所 / 弥富市鯛浦町西前新田21番地 TEL/0567-65-3511</p>	<p>かかわり・つながり・むすびつき ～ We are with you ～</p> <p>(社福) 弥富福祉会</p> <p>住所 / 弥富市大藤町5番地3 TEL/0567-65-5531</p>	<p>安全・品質が最優先の会社</p> <p>(株) 上田工業</p> <p>住所 / 弥富市東末広六丁目36番地 TEL/0567-68-8200</p>
<p>福祉系システムに迷ったらいつでもご相談下さい。</p> <p>日本システム・クリエート(株)</p> <p>住所 / 日進市梅森台2-260 梅森ビル TEL/052-805-0061</p>	<p>地域密着の塗装屋さんをめざします。</p> <p>セプト(株)</p> <p>住所 / 弥富市西中地町中島43-30 TEL/0567-65-7020</p>	<p>メガネ、宝飾、時計 ナルセ</p> <p>住所 / 弥富市鯛浦町中六15 TEL/0567-67-0610</p>	<p>(株) ムライ石油</p> <p>住所 / 弥富市子宝2-91 TEL/0567-52-2503</p>
<p>その人がその人らしく実現する。</p> <p>(株) 森津介護サービス</p> <p>住所 / 弥富市鳥ヶ地2丁目176番地3 TEL/0567-56-5081</p>	<p>丸一不動産(株) ニューリンクスゴルフクラブ</p> <p>住所 / 弥富市鯛浦町北前新田148 TEL/0567-65-5563</p>	<p>大藤歯科医院</p> <p>住所 / 弥富市寛延二丁目92番地 TEL/0567-68-8188</p>	<p>NPO法人障害年金支援ネットワーク正会員</p> <p>やまと社会保険労務士法人</p> <p>住所 / 弥富市五明町小赤津外2048-10 TEL/080-3648-9808</p>
<p>(株) 諸戸建材</p> <p>住所 / 弥富市小島町附新田773番地9 TEL/0567-65-2100</p>	<p>(株) ワード</p> <p>住所 / 三重県桑名郡木曾岬町新輪1-12-9 TEL/0567-69-1210</p>	<p>市内の制服全取扱い店</p> <p>学生服 オオタニ</p> <p>住所 / 弥富市鯛浦町上六155 TEL/0567-67-0317</p>	<p>(有) 海南自動車</p> <p>住所 / 弥富市稲元十三丁目48番地 TEL/0567-68-3672</p>
<p>お困り事があればご相談ください!</p> <p>中部第一自工(株) (中部第一グループ)</p> <p>住所 / 弥富市荷之上町八平裏331-1 TEL/0567-66-2251</p>	<p>伊藤歯科医院</p> <p>住所 / 弥富市五之三町東与太郎2118 TEL/0567-65-3866</p>	<p>鋼材の販売、加工を行っています 設立50周年を迎えました</p> <p>津田鋼材(株)</p> <p>住所 / 弥富市神戸6-26 TEL/0567-52-1506</p>	<p>パレエとピラティスを受けられる スタジオです</p> <p>Studio RUI (スタジオ ルイ)</p> <p>住所 / 弥富市鯛浦町南前新田123 ウイングプラザ パディー 2F TEL/0567-55-9385</p>
<p>食・農・くらしのそばに JA あいち海部 https://www.ja-aichiamama.com/</p> <p>あいち海部農業協同組合</p> <p>住所 / 津島市大縄町9丁目63番地 TEL/0567-28-6688</p>	<p>水回りの困りごと相談・リフォーム工事一式</p> <p>アラオハウジング(株)</p> <p>住所 / 弥富市狐地2丁目62番 TEL/0567-68-8764</p>	<p>旅の相談はおまかせ下さい</p> <p>(株) アイ・ツーリスト</p> <p>住所 / 名古屋市中区新栄3-2-5 TEL/052-242-6000</p>	<p>障がい者グループホーム</p> <p>株式会社 スタイルカンパニー</p> <p>住所 / 津島市神守町字中ノ折46-2 TEL/0567-25-3625</p>
<p>「寄付ができる 自動販売機」の</p> <p>ご協力事業所様</p>	<p>カナルアソシエ株式会社</p> <p>住所 / 弥富市五明四丁目66番地 TEL/0567-65-2285</p>	<p>株式会社 竹入製作所</p> <p>住所 / 弥富市東中地1丁目200 TEL/0567-65-1441</p>	<p>(株) カーズネットオークションズ</p> <p>住所 / 弥富市三稲4丁目52-1 TEL/0567-68-3990</p>
<p>リハビリデイサービス エンラ弥富</p> <p>住所 / 弥富市西中地町五右46番地1・7 TEL/0567-55-7153</p>	<p>auショップ弥富1号線</p> <p>住所 / 弥富市鍋平2丁目37-1 TEL/0567-74-1700</p>	<p>そぶえ整形外科</p> <p>住所 / 弥富市中山町北脇687-1 TEL/0567-67-5010</p>	<p>医療法人 小林医院</p> <p>住所 / 弥富市西中地町中島90-1 TEL/0567-65-6655</p>

<p>令和6年6月26日～ 令和6年12月3日</p>	<p>▼ やとみふくしハンドメイド 様 金50,000円</p> <p>▼ 匿名 様 金32,550円</p> <p>▼ 松岡 静子 様 金300,000円</p> <p>▼ 岩本 礼子 様 金10,000円</p> <p>▼ 弥富市民ゴルフクラブ 様 金83,685円</p> <p>▼ 特別養護老人ホーム 長寿の里・十四山様 マジックライス炊き出し用 五目ご飯・わかめご飯 各10箱</p> <p>▼ 白鳥コミュニケーション推進協議会 様 金10,000円</p> <p>▼ 弥富市東地区民生・児童委員協議会 様 夏祭り用お菓子 15個</p> <p>▼ 弥富市北地区民生・児童委員協議会 様 夏祭り用お菓子 15個</p> <p>▼ 名古屋ヤクルト販売株式会社 様 金6,690円</p> <p>▼ 海野 寿美 様 金2,000円</p> <p>▼ 下里 博文 様 金4,245円</p>	<p>▼ 善意のご寄付・ご寄贈 ありがとうございました。 (順不同)</p>
---------------------------------	---	--



チャレンジハウス弥富

新年明けましておめでとうございます。昨年も多くの方々に温かいご支援をいただき、誠にありがとうございます。

昨年は、就労意欲の向上と社会生活訓練を目的に、希望者に対し喫茶体験や買物学習等の行事を、作業訓練と並行して実施しました。喫茶体験や買物学習では、ご家族の協力を得て、自身の給料よりお金を準備し、ボランティアの付添のもと一人一人が商品選びや会計を自身で行っています。

また、週1回チャレンジハウス内でも昼休憩時間に利用者向けの嗜好品販売を行い、買い物をする機会を提供しております。その日は朝から、「今日販売の日だね。」と職員に話しかける利用者の姿も見られます。

作業訓練では、作業量の確保と工賃向上を目的に、商品の梱包とラベル張りの作業にも取り組み始めました。開始当初は携わる利用者が少数でしたが、回数を重ね作業を細分化することで携わる利用者が増えてきました。また、地域イベント等での販売会への参加を継続し、地域の方と触れ合う機会を確保することも出来ています。

今後も感染症対策をとりながら、施設内に留まらず、地域に出て作業訓練や社会生活訓練に取り組んでいきたいと思っておりますので、ご理解並びにご支援をいただけると幸いです。よろしくお願いいたします。

問い合わせ先

住所：弥富市綱浦町上本田95番地1（弥富市総合福祉センター 附属棟1階）
TEL：0567-65-8008

☆ 地域活動支援センター十四山だより ☆

10月中旬に調理実習を行いました。今年のメニューは、焼きそば、サラダ、おにぎり、デザートでした。

事前の買物学習は、毎年Yストアに行くので、食材の場所が頭に入っているようです。迷うことなく店内を歩いて（早歩き?）いました。最も印象的だったのは、ミニトマト売り場に着くと、パックの中に入ったトマトを1つずつ指差しながら個数を数えていたことです。買い物リストには“ミニトマト14個”と書かれていましたからね。真剣さが伝わってきました。

調理実習は、先に到着している1便の利用者が、食材運び、器具運びを手伝ってくれました。職員はとっても助かりました。2便が到着すると調理開始!!お魚ソーセージ担当の利用者がナイフでカットしていましたが、途中で疲れてしまい、他のお友だちに助けをもらう場面もありました。一人ひとりに役割はあったのですが、協力して作っていった調理実習でした。最後に、ごはんをラップにのせ、丸く握ると「熱い、熱い」という声があちらこちらから聞こえてきましたが、落とすことなく握っていました。また、職員が三角にすると「私も三角がいい」と言って、手伝ってもらう、和気あいあいとした場面もありました。

今日は特別な日。グループに分かれて食事をとり「なんだかピクニックみたい」と、嬉しそうな声も聞こえてきました。



見学・体験大歓迎です。お気軽にご連絡ください。

地域活動支援センター十四山 住所：弥富市子宝6丁目80番地 TEL：0567-52-3425

社会福祉法人弥富市社会福祉協議会 非常勤職員 募集

職種	訪問介護員(ホームヘルパー)	募集人員	1名	勤務地	なでしこ指定 訪問介護事業所
職務内容	高齢者や障がい者宅に訪問し、ホームヘルプサービスを提供			時給	1,300円～
待遇	交通費規定内支給、車通勤可、試用期間1か月(給与同額)				
勤務時間	8時～17時の間の 1～3時間程度	勤務日数	週1～5日 ※勤務時間、日数等相談可		
休日	土日・祝及び12月29日から翌年1月3日までの日 ※休日勤務あり				
応募資格	70歳未満、高卒以上 普通自動車免許、介護福祉士または介護職員初任者研修(旧ホームヘルパー2級)				
応募	履歴書及び資格の写し提出				
選考内容	面接 ※随時	面接会場	弥富市総合福祉センター	その他	年度ごとの雇用契約、更新有

人と直接かかわる仕事で難しさもありますが、得るものも非常に多く、やりがいや魅力のある仕事です。資格を持って余している方、ブランクがある方、ダブルワークや週1日1回のすき間時間でも構いません。力を貸してください。

問い合わせ・応募先 弥富市社会福祉協議会(弥富市総合福祉センター内)
〒498-0021 弥富市鯛浦町上本田95番地1 TEL 0567-65-8105

相談無料

相談コーナー



相談スケジュール

	法律相談	結婚相談	心配ごと相談所	相続・登記(司法書士)	生活自立支援相談
曜日	第2水曜 第4木曜	第2水曜	第2水曜	奇数月 第3水曜	第2・ 第3火曜
1月	8日・23日	8日	8日	15日	14日・21日
2月	12日・27日	12日	12日		12日※1・18日
3月	12日・27日	12日	12日	19日	11日・18日
4月	9日・24日	9日	9日		8日・15日
5月	14日・22日	14日	14日	21日	13日・20日
6月	11日・26日	11日	11日		10日・17日
7月	9日・24日	9日	9日	16日	8日・15日
予約	必要	必要	不要	必要	不要
場所	市総合福祉センター				市役所
時間	午後1時～午後4時			午後1時～午後3時	午前9時～正午

- ※1 通常実施日以外
- ※2 生活自立支援相談は、弥富市社会福祉協議会(生活自立支援センター)にて常時おこなっています。
- ※3 法律相談は一人あたり、年度内(4月～翌3月)で2回まで。ただし同一内容での相談は原則一回限り。

問い合わせ先・ご予約先 弥富市社会福祉協議会
TEL 0567-65-8105 FAX 0567-65-8002

